Comunidades de Vida Territoriales

Nombre completo: Tejiendo comunidades sensibles al conflicto para profundizar las transformaciones socioeconómicas emergentes de cuidado del Buen Vivir en pueblos tseltales y tsotsiles.

TELARES es un proceso de gobernanza territorial que reúne autoridades comunitarias, comités, cooperativas, grupos de trabajo, mujeres, juventudes, bankilaletik y personas portadoras de saberes.

Su principal expresión son los Telares Municipales y Comunitarios, espacios donde las distintas estructuras organizativas dialogan, identifican problemas, construyen acuerdos y emprenden acciones para cuidar la vida y el territorio.

Las Comunidades de Vida Territoriales actualizan la experiencia de los Consejos Municipales y las Comunidades de Aprendizaje impulsadas anteriormente por IDESMAC. Incorporan un enfoque sensible al conflicto y de Acción Sin Daño para responder a las transformaciones políticas, sociales y comunitarias posteriores a la pandemia.

Propósito

Fortalecer la gobernanza y las capacidades organizativas de los pueblos tseltales y tsotsiles mediante Comunidades de Vida Territoriales que articulen estructuras comunitarias, recuperen saberes propios, construyan acuerdos colectivos e impulsen alternativas sociales, culturales, ambientales y económicas para el **Lekil Kuxlejal Jlumaltik: la vida buena en nuestros territorios**.

Teoría del cambio

¿Y si las estructuras comunitarias, las autoridades, las mujeres, las juventudes y las personas portadoras de saberes cuentan con espacios seguros para encontrarse dialogar y tomar decisiones sobre su territorio?

Entonces… podrán reconocer en común sus desafíos y condiciones para construir Planes de Mejora fortalecer sus formas propias de organización y convertir sus saberes en acciones para el Buen Vivir.

Secuencia de cambio

Si se fortalecen espacios comunitarios sensibles al conflicto, culturalmente pertinentes y vinculados con los sistemas propios de organización;

y si en esos espacios dialogan autoridades, comités, mujeres, juventudes, cooperativas, bankilaletik y personas portadoras de saberes;

y si sus acuerdos se convierten en Planes de Mejora, códices, procesos formativos, plataformas de comunicación y alternativas económicas comunitarias;

entonces aumentarán las capacidades para organizarse, aprender, resolver tensiones y actuar colectivamente;

para que, a largo plazo, los pueblos tseltales y tsotsiles consoliden formas autónomas de gobernanza y construyan territorios con mayor bienestar, cohesión, identidad y capacidad de cuidado.

Líneas de acción

- **Comunidades de Vida Territoriales.** Conformación y fortalecimiento de Telares Municipales y Comunitarios como espacios de diálogo, coordinación, construcción de acuerdos y acción colectiva.
- **Planes de Mejora y Códices Municipales.** Identificación participativa de problemas y prioridades, construcción de acuerdos, elaboración de Planes de Mejora y representación de sus contenidos mediante códices textiles.
- **Formación intercultural.** Desarrollo y sistematización de las escuelas de Bankilaletik y Lekil Kuxlejal Jlumaltik para fortalecer liderazgos, recuperar principios culturales y promover la transmisión intergeneracional de saberes.
- **Nodos Pedagógicos de Saberes Territoriales.** Creación de espacios comunitarios seguros para el aprendizaje, la reducción de brechas tecnológicas y el intercambio de conocimientos con pertinencia cultural.
- **Observatorio/Laboratorio de innovación social.** Documentación de experiencias, producción de testimonios comunitarios y fortalecimiento del Observatorio Lekil ta Osilal como espacio de memoria, aprendizaje e incidencia.
- **Acción Sin Daño.** Incorporación de herramientas para comprender el contexto, prevenir afectaciones involuntarias y sostener procesos comunitarios en una región marcada por conflictos, violencia y polarización.

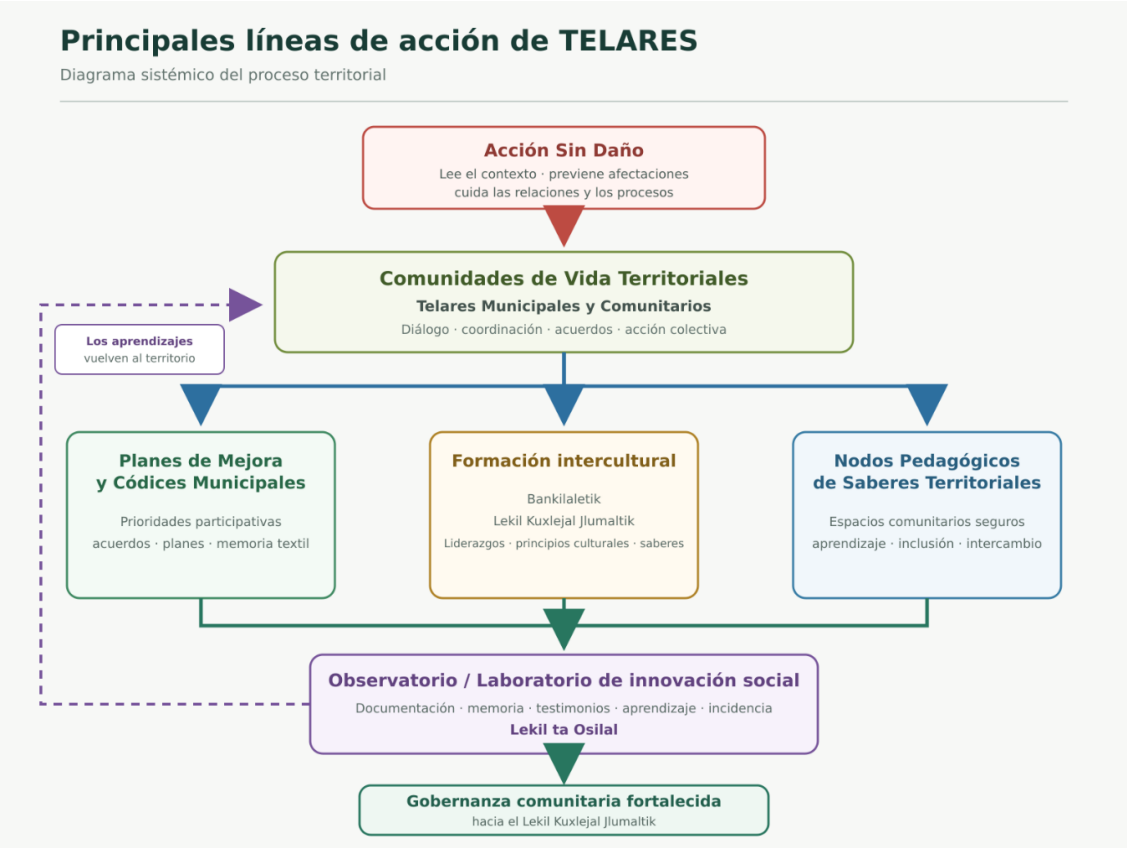

Territorio de interacción

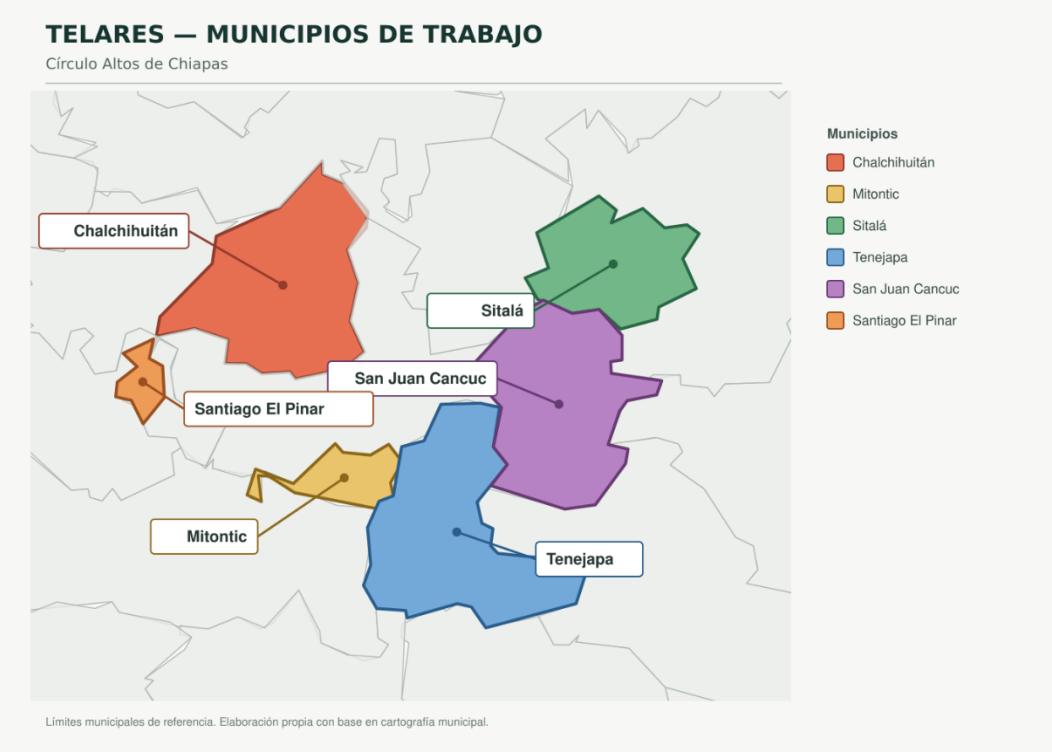

Alcance



Logros

- Instalación de Telares Municipales en San Juan Cancuc, Santiago El Pinar y Mitontic, y de Telares Comunitarios en Chalchihuitán y Sitalá.
- Integración de seis Planes Municipales de Mejora.
- Elaboración, validación, sistematización, traducción y difusión de códices textiles en San Juan Cancuc, Tenejapa y Mitontic.
- Conclusión de la primera y segunda generación de la Escuela Lekil Kuxlejal Jlumaltik.
- Puesta en funcionamiento del Observatorio Lekil ta Osilal.

Desafíos

- Sostener la participación comunitaria durante la etapa de cierre y transición del financiamiento.
- Garantizar la transmisión intergeneracional de los conocimientos comunitarios.
- Ampliar el uso y el alcance comunitario del Observatorio Lekil ta Osilal.

- Profundizar la interpretación cultural de los códices frente a la pérdida de conocimientos sobre iconografía y narrativas textiles.
- Completar, ordenar y hacer accesible la memoria documental y pedagógica del proceso.

Socios

- Telares Municipales y Comunitarios.
- Comités comunitarios y grupos de trabajo.
- Bankilaletik y personas portadoras de saberes.
- Tejedoras y creadoras de los códices textiles.

Aliados

- Fundación W. K. Kellogg.
- Círculo de Organizaciones Aliadas.